

Relatório de Atividades

1 de dezembro de 2025 a 31 de março de 2026

PREÂMBULO

Apresentam-se as atividades, que importam registrar para memória futura, no período compreendido entre 1 de dezembro de 2025 a 31 de março de 2026.

Elementos do Executivo:

Presidente: Andreia Gouveia

Tesoureiro: João Carlos de Freitas

Secretária: Carlota Rodrigues

1. Educação e Formação

- 1.1 Apoiamos a escola da freguesia Externato São Francisco de Sales, com a disponibilização de fotocópias;
- 1.2 No âmbito do Natal, entregámos brindes, blocos de notas magnéticos.
- 1.3 Apoiámos a escola da freguesia Externato São Francisco de Sales, com a aquisição de histórias infantis destinadas a promover o gosto pela leitura e apoiar o desenvolvimento escolar das crianças;
- 1.4 No âmbito da Páscoa procedemos à aquisição de amêndoas para os alunos do Externato São Francisco de Sales.



2. Cultura, Património, Lazer e Desporto

2.1. Concurso de presépios no âmbito do programa de Natal 2025: realizaram-se visitas a todos os presépios concorrentes e foram atribuídos prémios aos vencedores nas respetivas categorias;



2.2. Concurso de licores no âmbito do programa de Natal- 2025, realizamos a prova de licores por um júri conceituado e foram atribuídos prémios aos vencedores;



2.3. Promovemos as missas do parto em parceria com o Grupo de Folclore da Casa do Povo de Gaula e com a Associação de Folclore Tradições de Gaula – TRAGA e distribuímos à população canja e cacau quente em ambas as paróquias;



2.4. Promovemos uma atividade ao Lar da Sagrada Família em parceria com o Associação de Folclore Amigos de Gaula;



2.5. Distribuimos bolo de mel e vinho madeira à saída das missas do galo em ambas as paróquias da freguesia;



2.6. Tomada de posse dos novos Órgãos Sociais para a Banda Municipal de Santa Cruz;



2.7. Assinatura do Contrato – Programa de Patrocínio Desportivo e Recreativo com o Club Sport Juventude de Gaula;



2.8. Pagamento da 1ª tranche ao Club Sport Juventude de Gaula;

2.9. Apoio Financeiro no valor de 500,00€ à Associação Recreativa da Achada de Gaula – Malta do Furor no âmbito do Carnaval;



2.10. Apoio no pagamento de 3 autocarros no âmbito do transporte das trupes que desfilaram no cortejo de Carnaval de Gaula;





2.11. Entrega de brindes alusivos ao Dia do Pai, nas saídas de missa em ambas as Paróquias da Freguesia;





3. Obras e Ambiente: Reparação, conservação e limpeza de caminhos e veredas

3.1. Limpeza de caminhos/arruamentos e veredas:

Dezembro:

- Caminho Pico Sul/Pico Norte
- Vereda do Farrobo
- Escadinhas Pereia Botas
- Vereda Silvestre Talasca
- Caminho da Achadinha
- Caminho Gabriel Luís Mendonça
- Caminho Emiliano Vasconcelos
- Vereda do Povo
- Vereda das Beatas
- Azinhaga do Cedro

Janeiro:

- Vereda do Galinheiro
- Rua José Martins Jambrum
- Rampa do Salão
- Vereda do Salão
- Vereda do Eira
- Rua do Salão
- Caminho da Terra Velha
- Caminho da Portada do Porto Novo
- Estrada do Lombo
- Caminho da Rocha do Gato



Fevereiro:

- Rampa do Quiosque
- Caminho do Pomarinho
- Estrada da Fonte Lopo
- Caminho do Lombo
- Vereda do Galão
- Vereda da Amélia
- Rampa do Pomarinho
- Rua das Lobas
- Azinhaga Luis da Breca
- Vereda da Lombadinha
- Rua José Pereira de Nóbrega
- Rua Nuno da Mata Bernardo
- Caminho Gabriel Luís Mendonça
- Vereda dos Furtados

- Vereda da Maria Cecília
- Travessa da Fazenda
- Rua da Levadinha

Março:

- Rua dos Furtados
- Rua Pico da Amoreira
- Vereda do Povo
- Rua da Fazendinha
- Caminho João Nicolau Vieira de Freitas

3.2. Colocação de grelha e chapa na Azinhaga João da Velhinha, onde foi entubada a levada de modo a criar uma maior área de passagem e evitar possíveis quedas;

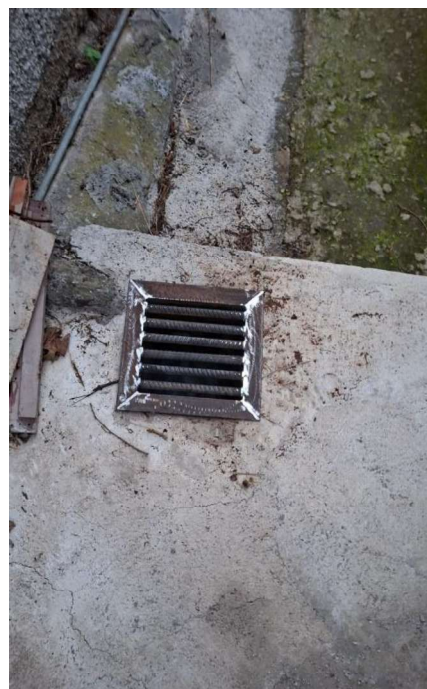

3.3. Atribuição de toponímica localizada à vereda do Farrobo com a designação Vereda do Ribeiro da Nana;

3.4. Colocação de porta automática na sede da Junta de Freguesia;



4. Iniciativas, Sociais e de Intervenção Cívica

4.1. No âmbito do incentivo à natalidade, apoiámos 5 nascidos na freguesia, em parceria com a Farmácia e Gaula;



Apoio à natalidade

Oferta de um incentivo monetário no valor de :
150,00€*

Oferta de 1 Voucher
Em parceria com a Farmácia de Gaula

*O apoio é direcionado a todos os recém nascidos até aos 3 meses residentes na Freguesia de Gaula

Documentos:

- Fotocópia do cartão de cidadão do nascido e do encarregado de educação;
- Certidão de Nascimento;
- IBAN do Encarregado de Educação.

511 241 330 | freguesiagaula@gmail.com | 291 526 262 / 912 200 165
Estrada Padre Alfredo Vieira de Freitas n.º254, 9100-079

4.2. Continuação com a entrega de pensões de reforma e invalidez nos serviços centrais da sede da Junta de Gaula (POSTO CTT) e no atendimento descentralizado da Achada de Gaula;

4.3. Apoio de materiais de construção civil a 6 agregados familiares, no âmbito do regulamento;

4.4. Colaboração no serviço de apoio ao pagamento de contas de água, através da deslocação ao Município de Santa Cruz;

4.5. Colaboração na instrução de processos dos processos de atribuição/renovação de tarifa social e familiar de água potável, junto com o Município de Santa Cruz;

4.6. Colaboração na instrução de processos de candidatura a apoio à aquisição de medicação do Município de Santa Cruz - preenchimento dos requerimentos e recolha de documentos solicitados para o efeito e da deslocação ao Município de Santa Cruz, divisão de coesão social, para entregar a documentação;

4.7. Colaboração na Instrução de processos de candidatura a apoio para pequenas cirurgias – Município de Santa Cruz, através do preenchimento dos requerimentos e recolha de documentos solicitados para o efeito;



4.8. Colaboração na instrução de processos de candidatura ao fundo social de emergência do Município de Santa Cruz, através do preenchimento dos requerimentos e recolha de documentos solicitados para o efeito;

4.9. Reporte à empresa de eletricidade da madeira de várias situações de ausência de iluminação na Freguesia;

4.10. No âmbito do concerto dado pela Orquestra de Sopros dos Cursos Livres em Artes do conservatório no Salão Paroquial da Nossa Senhora da Luz, adquirimos 50 lanches destinados aos alunos;

4.11. No âmbito do Natal atribuímos cabazes (bens de primeira necessária) às Famílias Carenciadas da Freguesia;

4.12. Aquisição de 400 kg de raticida;

4.13. Representação da Junta de Freguesia na Eleição da Rainha da Bateria da Associação Recreativa da Achada de Gaula – Malta do Furor;

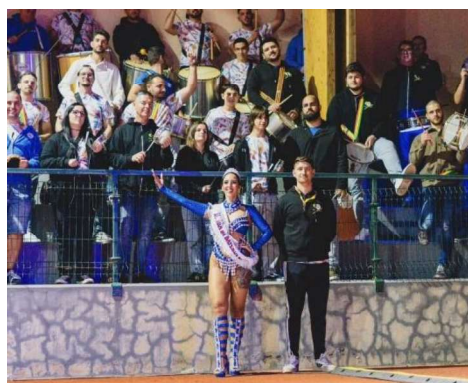

4.14. Promovemos e apoiamos no apoio à aquisição de medicamentos 29 fregueses;

**Apoio à aquisição
Medicamentos**
Candidaturas
19 de fevereiro de 2026
a 20 de março de 2026

Para mais informações dirija-se ao
Balcão de Atendimento da Junta de
Freguesia de Gaula ou consulte o
nosso site institucional



geral@jfgaula.pt 291526262/912200165



4.15 Promovemos os apoios aos produtores de trigo e da cana-de-açúcar residentes na freguesia;



FREGUESIA DE GAULA

APOIO AOS PRODUTORES DE CANA-DE-AÇUCAR

Residentes na Freguesia de Gaula

CANDIDATURAS

03 de Março 2026 a 10 de Abril 2026

Para mais informações dirija-se ao Balcão de Atendimento da Junta de Freguesia de Gaula ou consulte o nosso no site institucional

291 526 262 | 912 200 165 | geral@ifgaula.pt



FREGUESIA DE GAULA

APOIO AOS PRODUTORES DE TRIGO

Residentes na Freguesia de Gaula

CANDIDATURAS

03 de Março 2026 a 10 de Abril 2026

Para mais informações dirija-se ao Balcão de Atendimento da Junta de Freguesia de Gaula ou consulte o nosso no site institucional

291 526 262 | 912 200 165 | geral@ifgaula.pt

4.15. Realizamos o jantar alusivo ao Dia da Mulher;



4.16. Participação da Junta de Freguesia na Sessão Técnica de Proteção Civil para Autarcas na RAM;



4.17. Celebração de missas nas duas paróquias no âmbito do Dia do Pai;

4.18. Participação na eleição da nova coordenação da Anafre Madeira.





4.19. Assinatura do Contrato Interadministrativo de delegação de competências do Município de Santa Cruz na Junta de Freguesia



ANEXO I - Relatório de Processos de Famílias apoiadas no período compreendido entre 01 de dezembro 2025 e 31 de março de 2026

Requerente	Apoio	Finalidade	Deliberação
Entrada n.º 2286/2025	Pagamento de serviço valor de 79,30€	Desentupimento de fossa séptica	Reunião de executivo de 05/01/2026 – deliberação n.º 45

Não Disponibilizou Fotografias

Requerente	Apoio	Finalidade	Deliberação
Entrada n.º 2298/2025	Painéis de PVC Normal e T-REX Power no valor de 294,47 €	Teto falso de uma divisão da residência	Reunião de executivo de 05/01/2026 – deliberação n.º 46

Não Disponibilizou Fotografias

Requerente	Apoio	Finalidade	Deliberação
Entrada n.º 78/2026	Blocos e sacos no valor 251,07 €	Reabilitação de armazém	Reunião de executivo de 19/01/2026 – deliberação n.º 57

Não Disponibilizou Fotografias

Requerente	Apoio	Finalidade	Deliberação
Entrada n.º 281/2026	Latas de tinta no valor 266,88 €	Pintura na moradia	Reunião de executivo de 16/03/2026 – deliberação n.º 87

Não Disponibilizou Fotografias

Requerente	Apoio	Finalidade	Deliberação
Entrada n.º 353/2026	Latas de tinta no valor 146,97 €	Pintura de duas divisões da residência	Reunião de executivo de 02/03/2026 – deliberação n.º 80

Não Disponibilizou Fotografias

Requerente	Apoio	Finalidade	Deliberação
Entrada n.º 502/2026	Areia, brita e cimento no valor 331,88 €	Vereda de acesso à moradia	Reunião de executivo de 16/03/2026 – deliberação n.º 94

Não Disponibilizou Fotografias