



# Relatório de Atividades

1 de junho de 2025 a 31 de agosto de 2025

## PREÂMBULO

Apresentam-se as atividades, que importam registrar para memória futura, no período compreendido entre 1 de junho de 2025 a 31 de agosto de 2025.

## Elementos do Executivo:

Presidente: Liliana Valente

Tesoureiro: João Carlos de Freitas

Secretária: Lisandra Nunes

## 1. Educação e Formação

- 1.1 Apoiamos a escola da freguesia (Externato), com a disponibilização de fotocópias;
- 1.2 Comparticipação financeira a 67 estudantes universitários da Freguesia de Gaula;
- 1.3 Apoiámos 96 alunos, através do apoio à aquisição de materiais/manuais escolares;

## 2. Cultura, Património, Lazer e Desporto

### 2.1. Visita aos fontenários no âmbito do desafio “Enfeite os fontenários”



### 2.2. Realizámos a Romagem aos fontenários, no âmbito do desafio “enfeite os fontenários”;





### 2.3. Organização da Festa de São João Latrão (em parceria com a Comissão de Festas de São João Latrão).



### 2.4. Em parceria com os produtores e a Associação de Folclore Tradições de Gaúla - TRAGA promovemos a atividade da debulha do trigo (reconstituição histórica) – com oferta do almoço de convívio;



**2.5. Marcámos presença na atividade da Ceifa do Trigo que decorreu no Pico Sul;**



**2.6. Isentamos as 4 comissões de festas religiosas, do pagamento de taxas inerentes ao licenciamento de atividade ruidosa de carácter temporário;**

**2.7. Apoiámos financeiramente as 4 comissões de festas religiosas da freguesia, através de celebração de protocolo de cooperação;**

**2.8. Pagamento da 3ª tranche do Protocolo de Cooperação com o Clube Sport Juventude de Gaia;**

**2.9. Apoio logístico no âmbito da prova de atletismo – Camacha Trail;**



**2.10. Pagamento dos troféus e do policiamento da Prova de atletismo - VI Grande Prémio de Gaia;**

**2.11. Presença na cerimónia de compromisso de honra dos novos recrutas da Companhia de Bombeiros Sapadores de Santa Cruz;**



**2.12. Presença na missa e procissão da Festa do Santíssimo Sacramento - Paróquia da Achada de Gaúla;**



**2.13. Presença na missa e procissão da Festa do Santíssimo Sacramento - Paróquia de Gaúla;**



**2.14. Presença na missa e procissão da Festa de Nossa Senhora da Graça - Paróquia da Achada de Gaúla;**



## 2.15. Presença na Cerimónia de Apresentação do Camacha Trail



## 2.16. Presença na apresentação do Torneio Gaula Cup - 7ª edição



## 2.17. Promoção da XIII Edição do Concurso de Doçaria Tradicional









## 2.18. Organização e logística da XII Edição da Festa da Amora e da Doçaria Tradicional



### PROGRAMA

#### 12 | SEXTA-FEIRA

- 19:45 - Associação de Folclore Amigos de Gaula
- 20:45 - Grupo Musical Bons Amigos
- 22:00 - **Márcio Amaro**
- 23:30 - DJ Américo Nunez



#### 13 | SÁBADO

- 15:00 - Espaço Kid
- 18:00 - TRAGA - Associação de Folclore Tradições de Gaula
- 19:00 - Tuna Amadis de Gaula
- 19:45 - Banda Amigos e Tradições
- 20:45 - Associação Fitness Team
- 22:00 - **Triova Voices**
- 23:30 - DJ João Canada



#### 14 | DOMINGO

- 09:00 - Missa Solene por todos os Gauleses - Paróquia da Achada
- 10:30 - Missa Solene por todos os Gauleses - Paróquia de Gaula
- 12:00 - Prova de Degustação - XIII Edição do Concurso de Doçaria Tradicional
- 16:00 - Grupo de Folclore da Casa do Povo de Gaula
- 17:00 - Visita ao Comércio Local com a Banda Municipal de Santa Cruz
- 19:00 - Sessão Solene - Dia de Gaula
- 20:30 - **4 litro**
- 22:00 - Banda 3D



Organização:  Parceiros:                        



### **2.19. Requalificação do fontenário localizado ao sítio da Achada da Rocha;**



### **2.20. Aquisição de equipamentos informáticos para os serviços administrativos da Junta de Freguesia;**

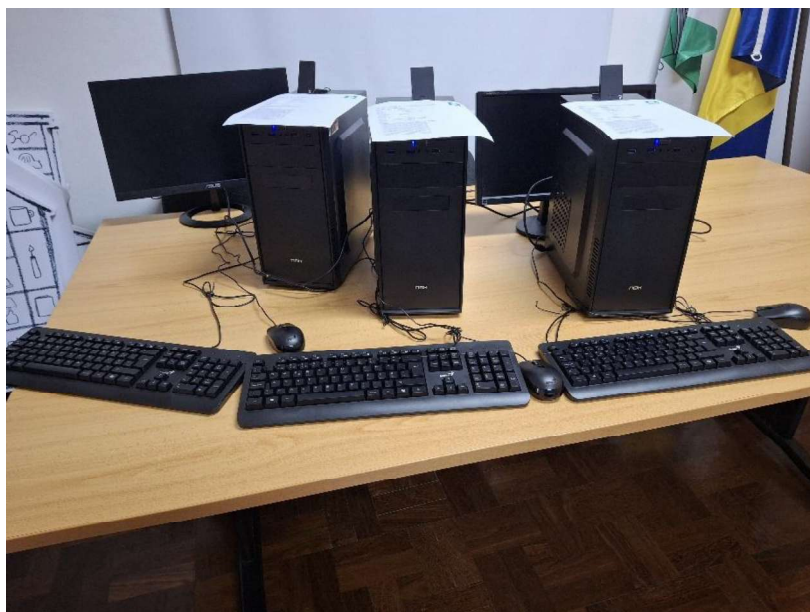

### **2.21. Requalificação do Edifício Sede da Junta de Freguesia (pintura);**



**2.22. Sugestão ao Município de Santa Cruz para criação de dois elementos escultóricos (Bordadeiras e Adelos).**

## **3. Obras e Ambiente: Reparação, conservação e limpeza de caminhos e veredas**

### **3.1. Limpeza de caminhos/arruamentos e veredas:**

#### **Junho:**

- Rampa do Salão;
- Rua do Salão;
- Rampa do Castelejo;
- Rua dos Furtados;
- Caminho do Cabeço do Mariano;
- Vereda da Maria Cecilia;
- Rua do Cerrado da Fazenda;
- Travessa do Cerrado da Fazenda;

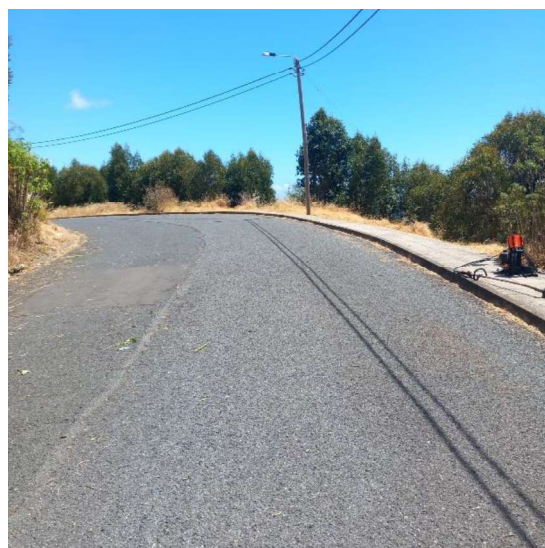





**Julho:**

- Vereda desde a Estrada Regional até à Rua D. Felicidade de Gouveia;
- Vereda da Cova;
- Vereda da Choca;
- Rua Pico da Amoreira;
- Rua São João Castelejo;
- Cerrado da Fazendinha;
- Vereda e Caminho da Rocha Grande;
- Caminho da Achada da Rocha;
- Rua Ladeira da Fonte;
- Rua 13 de setembro de 1509;
- Caminho João Nicolau Vieira de Freitas;
- Vereda Luís da Brega;
- Vereda das Pedras do Sino;
- Vereda do moinho de água;
- Vereda atrás da Casa Paroquial da Achada;

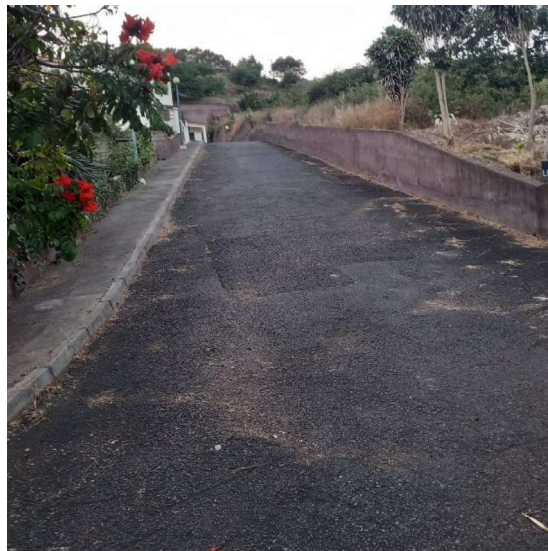

**Agosto:**

- Caminho Padre Mário Lobo;
- Caminho Padre Manuel Mota Pereira;
- Impasse Padre Estevão Domingos;
- Caminho João Quintal Leve;
- Vereda do Paulo;
- Vereda do Galão;
- Entrada António João Batista;
- Rua Nuno Bernardo;
- Vereda D. Amélia;
- Rampa do Quiosque;
- Caminho do Pomarinho;
- Caminho da Doca

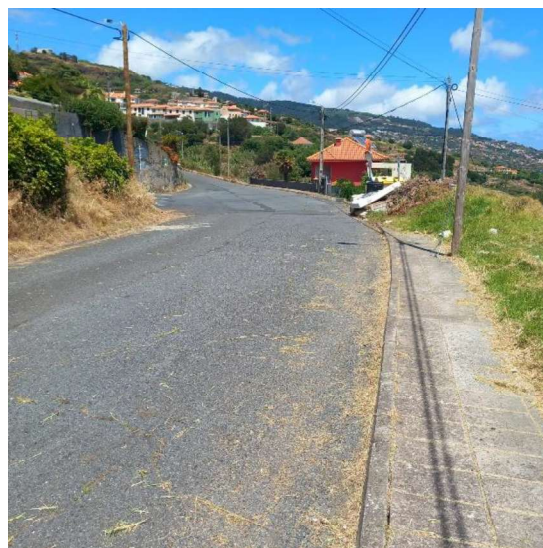

### 3.2. Colocação de corrimão de segurança e apoio na Vereda do Salão

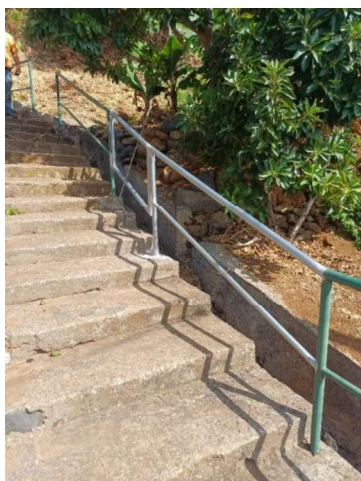

### 3.3. Alargamento de Vereda localizada na Achada da Rocha.

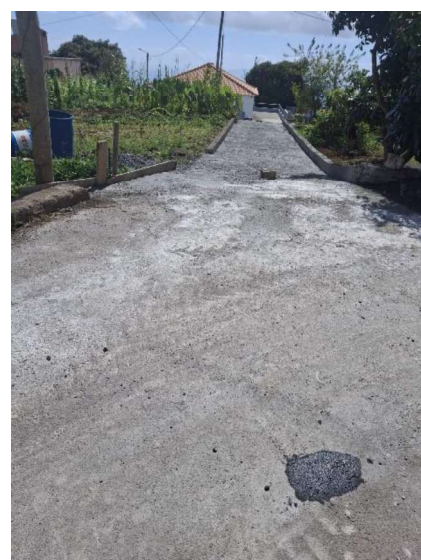

### 3.4. Início de procedimento de contratação de empresa para requalificação da Vereda do Moinho de Água e Vereda da Aldonça;

### 3.5. Colocação de grelha de adufa no Caminho da Faia.



## 4. Iniciativas, Sociais e de Intervenção Cívica



**4.1. No âmbito do incentivo à natalidade, apoiámos 9 nascidos na freguesia, em parceria com a Farmácia e Gaula;**



**4.2. Continuação com a entrega de pensões de reforma e invalidez nos serviços centrais da sede da Junta de Gaula (POSTO CTT) e no atendimento descentralizado da Achada de Gaula;**

**4.3 Apoio de materiais de construção civil a 6 agregados familiares, no âmbito do regulamento;**

**4.4 Colaboração no serviço de apoio ao pagamento de contas de água, através da deslocação ao Município de Santa Cruz;**

**4.5. Colaboração na instrução de processos dos processos de atribuição/renovação de tarifa social e familiar de água potável, junto com o Município de Santa Cruz;**

**4.6 Colaboração na instrução de processos de candidatura a apoio à aquisição de medicação do Município de Santa Cruz - preenchimento dos requerimentos e recolha de documentos solicitados para o efeito e da deslocação ao Município de Santa Cruz, divisão de coesão social, para entregar a documentação;**

**4.7 Colaboração na Instrução de processos de candidatura a apoio para pequenas**

**cirurgias – Município de Santa Cruz, através do preenchimento dos requerimentos e recolha de documentos solicitados para o efeito;**

**4.8 Colaboração na instrução de processos de candidatura ao fundo social de emergência do Município de Santa Cruz, através do preenchimento dos requerimentos e recolha de documentos solicitados para o efeito;**

**4.9 Reporte à empresa de eletricidade da madeira de várias situações de ausência de iluminação na Freguesia;**

**4.10. Participação do Sessão Solene Comemorativa do 510º aniversário do Município de Santa Cruz;**

**4.11 Participação na Festa Gastronómica de Santa Cruz;**

**4.12. Participação na Sessão Solene comemorativa do aniversário da Freguesia do Santo António da Serra;**

**4.13. Participação na entrega de prémios no âmbito do concurso Santa Cruz em Flor – 2025;**



**4.14. Presença na VI Edição do Festival de Folclore de Gaia – Baila que Baila com oferta de brindes aos grupos participantes;**





#### 4.15. Organização de passeio de Catamarã;



**PASSEIO DE CATAMARÃ<sup>2</sup>**  
- 29 DE AGOSTO DE 2025 -  
VAMOS VER O PÔR DO SOL JUNTOS

**Itinerário:**  
Saída de Gaula (autocarro) - 17h15  
Passeio até ao Cabo Girão  
Observação de cetáceos  
Paragem para mergulho  
Retorno - 21h30

**Inclui: Transporte,  
Passeio de Barco e Bar  
Aberto (Soft Drinks)**

**Adultos: 35 cetáceos  
Crianças: 30 cetáceos**

**RESERVAS:  
291526262/912200165**

#### 4.16. Colaboração na instrução de processos de candidatura - Apoios às Bolsas de Estudo do Governo Regional da Madeira.